

新北市學校緊急傷病處理作業流程

106年5月1日新北教體衛字第1060769474號函

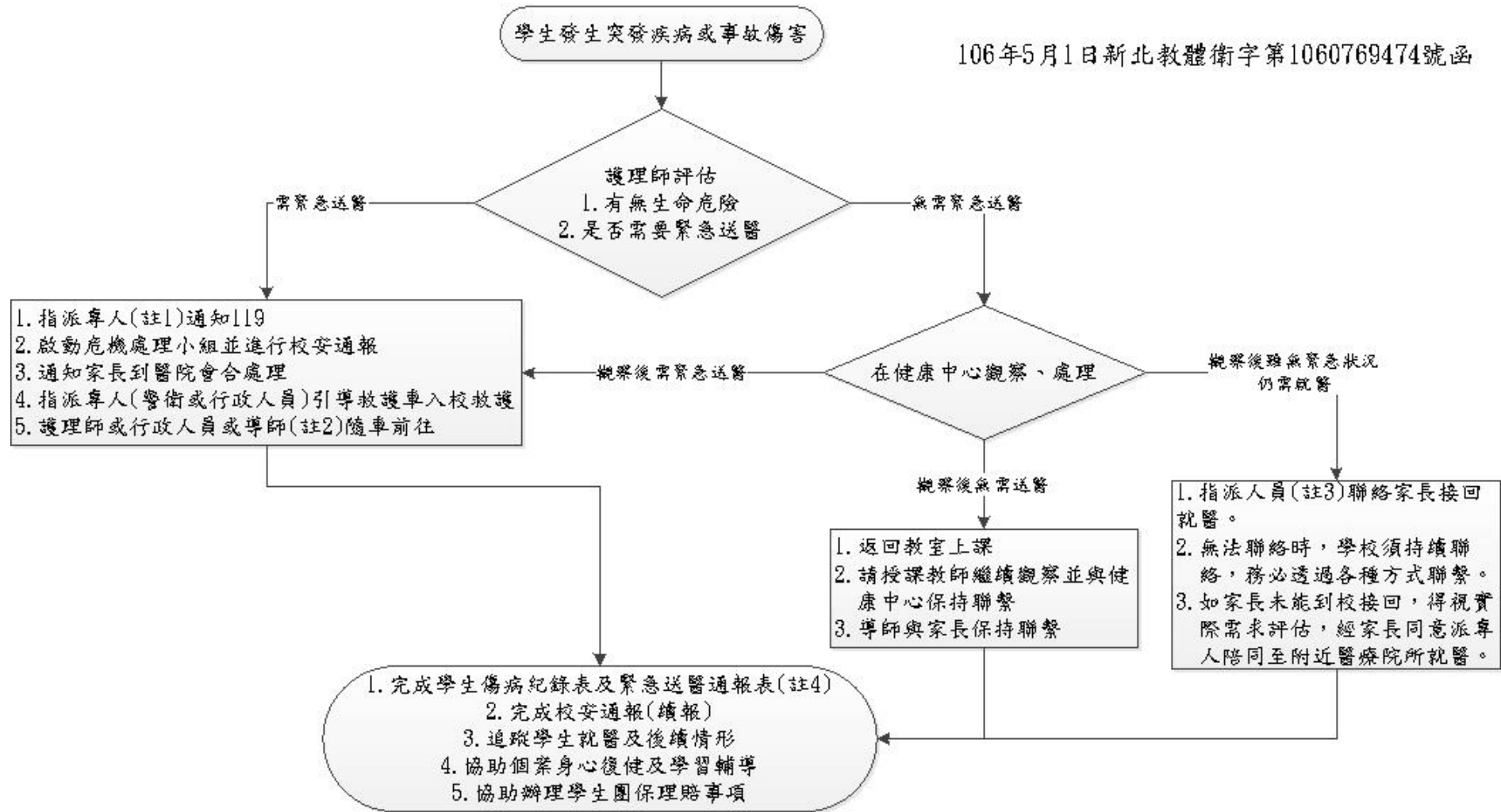

註1：建議人員為護理師或行政人員，由學校自訂權責(包含職代順序)。

註2：隨車派員順序由學校自訂，導師若有課務，可由教務處協助安排臨時代課或無課務時自行前往醫院會合。

註3：建議人員為護理師或行政人員或導師，由學校自訂權責(包含職代順序)。

註4：學生傷病紀錄表請至學生健康資訊系統完成；緊急送醫通報表提供範例(如附件)。

【學校名稱】學生緊急送醫通報表（參考格式）

學生姓名	年 班 號 姓名： 性別： <input type="checkbox"/> 男 <input type="checkbox"/> 女
授課老師	姓名：
家長姓名	姓名：
事件發生時間	年 月 日 時 分
事件發現者	姓名：
事件發生地點	
事件發生原因	
學生受傷情形	
學生處理過程	
送醫醫院時間	時 分
送醫方式	<input type="checkbox"/> 救護車 <input type="checkbox"/> 計程車 <input type="checkbox"/> 轎車() <input type="checkbox"/> 其他()
送醫醫院/電話	醫院： 電話：
陪同送醫人員	姓名：

記錄人員： 衛生組長： 授課教師： 學務主任： 校長：